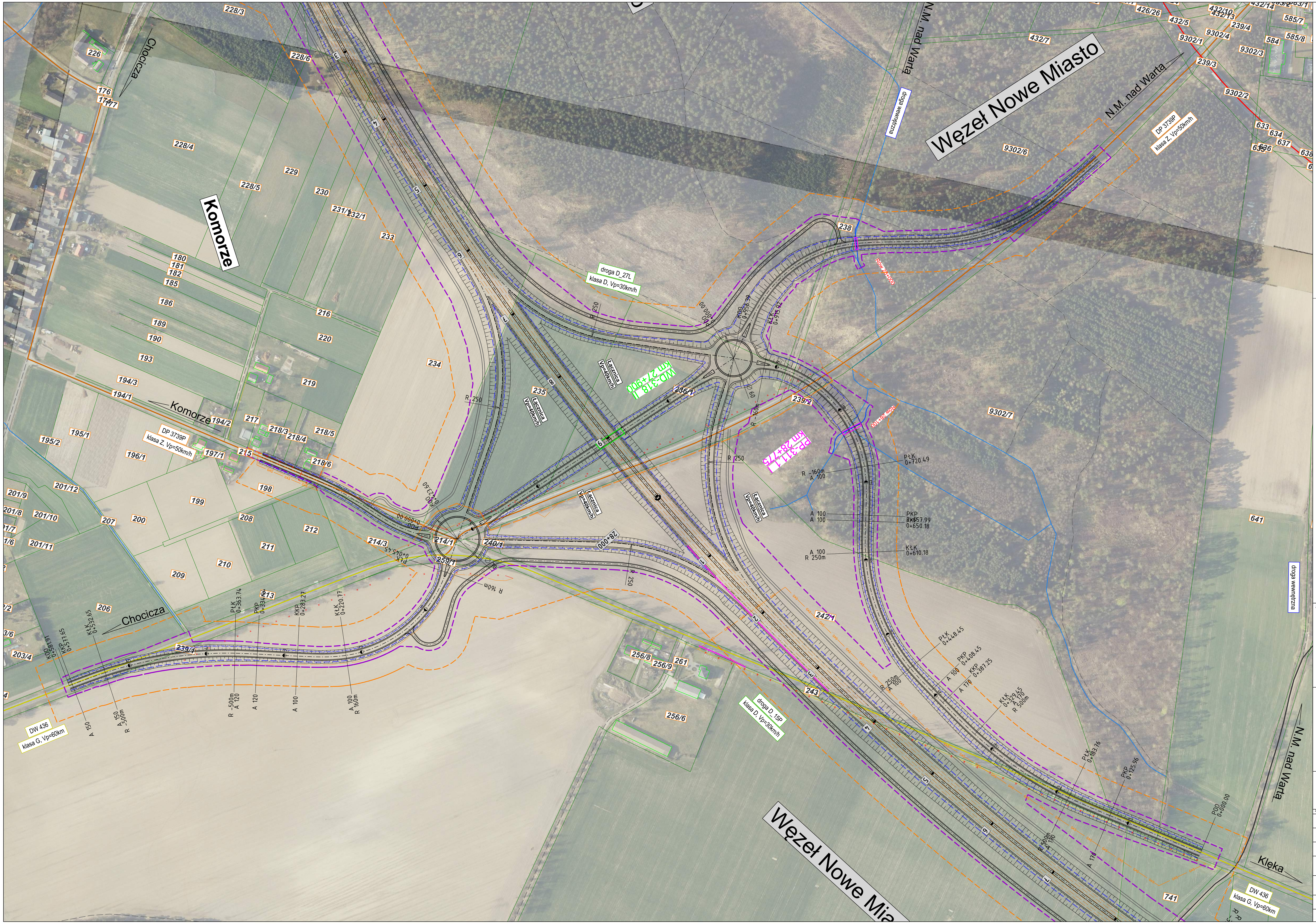

Legenda została umieszczona na oddzielnym rysunku nr DR.2

Zamawiający:

Generalna Dyrekcja Dróg Krajowych i Autostrad

Oddział w Poznaniu
ul.Siemiradzkiego 5a
60-763 Poznań
Tel.: 61 866 88 21
Fax: 61 864 63 69

Jednostka projektowa:

Schuessler-Plan

Schuessler-Plan Inżynierzy Sp. z o.o.
Al. Jerozolimskie 96
00-807 Warszawa
warszawa@schuessler-plan.com
Tel.: 022 41 91 400
Fax: 022 41 91 401

Nazwa przedsięwzięcia:

Opracowania projektowe dla drogi ekspresowej S11 na odcinku Kórnik - Ostrów Wielkopolski

Pododcinek A - Kórnik - Jarocin

Zespół autorski:

GŁÓWNY PROJEKTANT DROGOWY: mgr inż. Benedykt Bilkiewicz	nr upr. PIIB Nr 24(2)/10	Bilkiewicz
PROJEKTANT DROGOWY: inż. Łukasz Wąsiewicz	LUB/0167/POOD/12	[signature]
PROJEKTANT DROGOWY: inż. Robert Szczepanik	MAZ/0279/POOD/04	Szczepanik

Nazwa etapu: Studium Techniczno - Ekonomiczno - Środowiskowe

Nazwa tomu: CZĘŚĆ TECHNICZNA DROGOWA — Nr tomu: TOM C

Nazwa rysunku: PLAN SYTUACYJNY - WARIANT 4_II — Nr rysunku: 2.4_II.10.

Skala: 1:2000 — Data: 10.2021 — Nazwa pliku: